

20 de agosto de 2020. Respecto a la nota publicada el día de hoy, a través del Periódico El Meridiano de Córdoba, titulada “Cuántos muertos esperan para intervenir los cruces”, Autopistas de la Sabana S.A.S., lamenta el accidente ocurrido el 18 de agosto/2020, y compartimos la apreciación del medio, el cual señala:

“Y es que los conductores y residentes de Villa Cielo y Villa Sorrento se han negado a recorrer el kilómetro que hay hasta el retorno y por eso exponen sus vidas en los cruces”

Así las cosas, invitamos a las autoridades, Policía Nacional y a la comunidad en general a que nos brinden el acompañamiento necesario para reinstalar los elementos de seguridad, teniendo en cuenta que en ocasiones anteriores algunos habitantes las han desinstalado y se han opuesto de manera vehemente a la intervención.

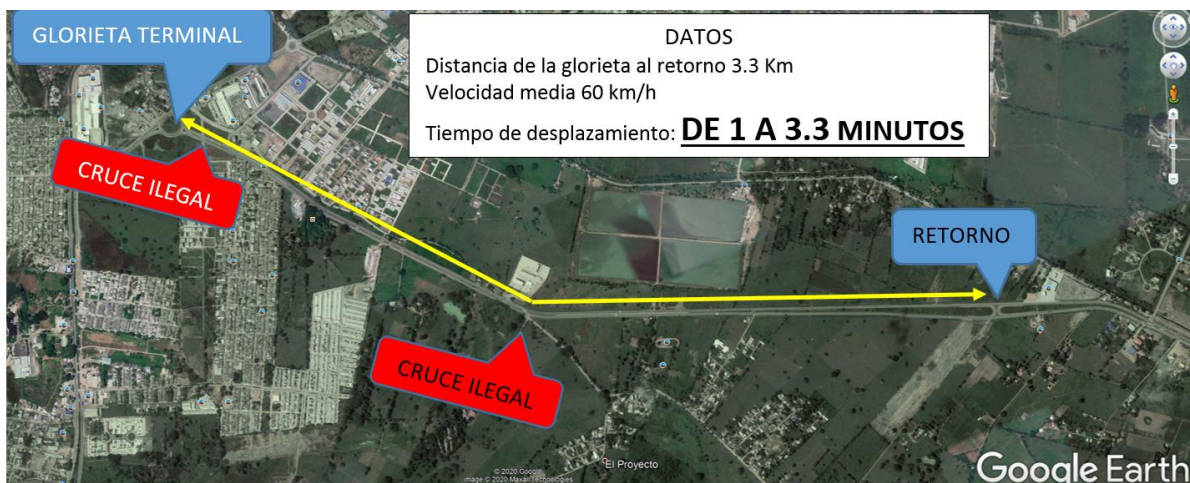

Fuente: Google Earth

En la imagen aérea se puede observar la ubicación estratégica del retorno construido exclusivamente para los barrios Villa Sorrento hasta Villa Cielo y los desarrollos futuros que se realicen en el sector, con unos tiempos de recorrido que van desde 1 a 3.3 minutos.

La denominada doble calzada Paralela a la Circunvalar de Montería es un proyecto exitoso en el sentido que otorga una nueva salida de la ciudad hacia el norte, disminuye el tráfico pesado en la Circunvalar, disminuye la accidentalidad en ambas vías y otorga desarrollo en la zona norte de la ciudad. En los últimos 5 años la Concesión ha realizado trabajos de mantenimiento y señalización en el corredor.

De otra parte, una vez que la Alcaldía de Montería solicitó el permiso para la iluminación de este tramo, el Concesionario y la Agencia Nacional de Infraestructura trabajaron de manera diligente y finalmente se otorgó el permiso mediante Resolución N° 1235 del 16 de agosto/2019.

Nuestro compromiso será seguir trabajando en el cumplimiento de las labores que nos fueron encomendadas dentro de las que se incluyen campañas de movilidad segura en el corredor y asimismo, coadyuvar de la mano de las Autoridades locales y nacionales en procura de solucionar las diferentes problemáticas que afecten a los usuarios del corredor.

Mayor información:



KATHERINE PAOLA LOPESIERRA ARTEAGA
Profesional en Comunicación Social

Autopistas de la Sabana S.A.S
300MTS del peaje Garzones | Vía Montería-Cerete

Celular: 312 4906101

k_lopesierra@autopistasdelasabana.com.co